

「ゼンリン住宅地図 2007版」より引用

登記簿

地積測量図

地番 701-8-9  
土地の所在 速賀郡岡垣町大字吉木字堂ノ下

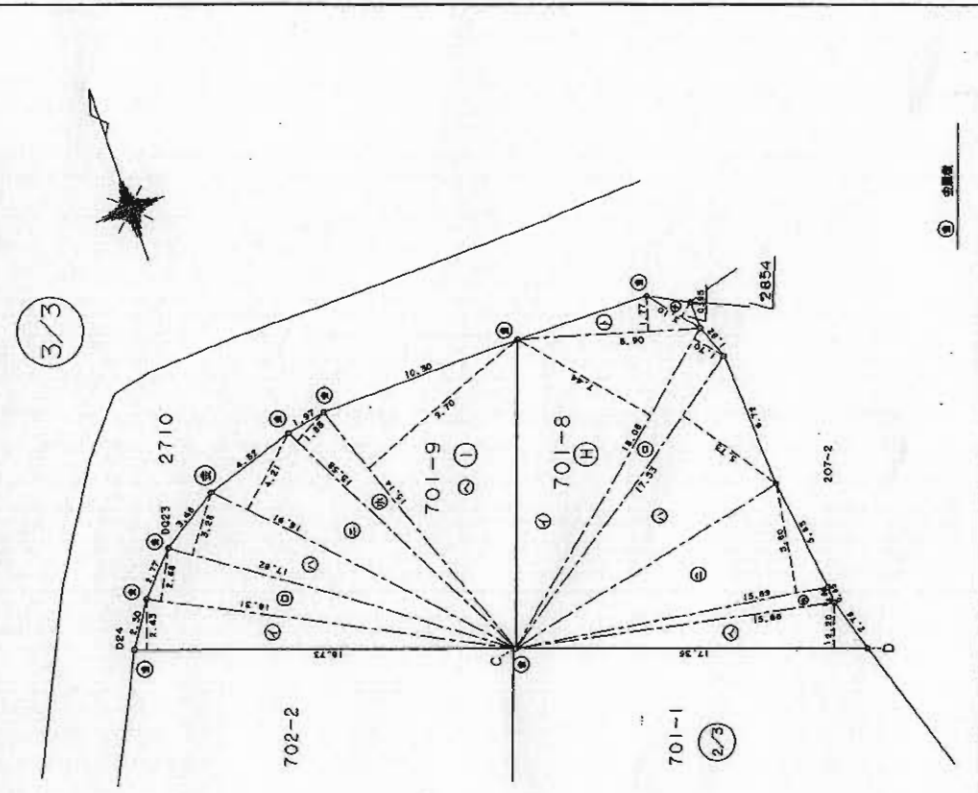

3/3

地番	NO.	座標	X	Y	面積
701-8	1	18.06	7.44	134.366400	
	2	18.06	1.70	30.702000	
	3	17.53	5.73	100.446900	
	4	15.69	5.60	87.864000	
	5	15.86	0.82	13.005200	
	6	17.36	2.20	38.192000	
	7	8.90	1.77	15.753000	
		3.10	0.95	2.945000	
				423.274500	
				211.6372500	
				211.63	m <sup>2</sup>

地番	NO.	座標	X	Y	面積
701-9	1	18.73	2.43	45.513900	
	2	18.31	2.66	49.070800	
	3	17.82	3.26	58.093200	
	4	16.91	4.21	71.191100	
	5	15.58	1.88	29.250400	
		15.14	9.70	146.858000	
				400.017400	
				200.0087000	
				200.00	m <sup>2</sup>

基準点	X	Y	面積
P1 Pq21-1	94908.680	-36129.960	
P2 Pq21-2	94974.250	-36102.360	
境界点	X	Y	面積
D24	95076.453	-36122.682	
D23	95080.602	-36119.434	

A4に縮小

作成者 [Redacted] 土地家屋調査士 福岡県士加家屋調査士会北九州支部 (平成4年10月5日作成)

申請人 [Redacted] 代理店 [Redacted]

縮尺 1/250